

POLÍGONO SAN ANTON



ALBACETE

FIESTAS
2004



DÍAS 10, 11, 12 Y 13 DE JUNIO

SIETE SUCURSALES EN ALBACETE

Plaza del Altozano, nº 4
Telf.: 967 19 30 44

Centro Cívico
Pol. Campollano
Telf.: 967 19 13 13

Paseo Pedro Simón Abril, nº 2
Telf.: 967 55 01 12

Avda. Arquitecto Julio Carrilero
con García Más
Telf.: 967 55 01 16

Hnos. Falcó
Telf.: 967 19 30 10

C/. Alcalde Martínez de la Ossa, 1
Telf.: 967 19 19 80

María Marín, nº 65
Telf.: 967 55 00 14



CAJA MADRID

Saludo

Queridos Vecinos/as
Un año más, de nuevo ante vosotros
para compartir estos días de
Alegría que deben presidir las
Fiestas de Nuestro Barrio que con
tanto Cariño hemos programado.

Os invitamos a participar y os
deseamos lo mejor para todos.

Os saluda de Corazón,

LA JUNTA RECTORA



MICHELIN

Firestone

ISUZU

BRIDGESTONE



GRUPO

LARANÇÓN

SERVICIO

Polígono Industrial Campollano,
4º Avda. C/. B
Telf.: 967 21 07 64
02007 ALBACETE

NEUMATICOS

Polígono Industrial Campollano,
4º Avda. C/. B (sector transportes)
Telf.: 967 19 11 34 - Fax: 967 24 52 53
02007 ALBACETE

*JAGUAR - LAND ROVER
MG - ROVER*

Polígono Industrial Campollano,
4º Avda. C/. B (esquina)
Telf.: 967 22 34 08 - Fax: 967 23 01 62
02007 ALBACETE

AIXAM - ISUZU

Polígono Industrial Campollano,
4º Avda. C/. B (sector transportes)
Telf.: 967 21 23 58 - Fax: 967 52 23 63
02007 ALBACETE

CLINICA DENTAL

DR. CRESPO BONNET

- **Prótesis**
- **Endodoncia**
- **Periodoncia**
- **Estética dental**
- **Implantología**
- **Radiovisiografía**
- **Tratamiento adultos y niños**

C/. José Isbert, 2 - Bajo - Teléfono: 967 21 52 51

ALBACETE



ó p t i c a s
MARPE
visión®

* * * * *

EXAMEN VISUAL
LENTES DE CONTACTO
VISIÓN INFANTIL
REHABILITACIÓN VISUAL
CONTROL TENSIÓN OCULAR

* * * * *

Les deseamos Felices Fiestas

C/. Rosario, 3 - Telf.: 967 21 90 49 - 02001 ALBACETE

C/. Caba, 6 - Telf.: 967 22 05 12 - 02001 ALBACETE

C/. María Marín, 40 - Telf.: 967 23 21 80 - 02003 ALBACETE

CAFETERÍA

RESTAURANTE



ESTACIÓN MUNICIPAL de AUTOBUSES

Deguste nuestras:

- Tapas
- Helados
- Pastelería
- Postres caseros

Visite nuestro Restaurante Privado y Discreto.

Con el servicio que usted se merece.

Salón para reuniones, comuniones, celebraciones y comidas de empresas.

¡APUESTE POR EL CAMBIO!

NOSOTROS YA LO HEMOS HECHO

García Lorca, s/n

RESERVAS: TELF.: 967 21 06 60



CONFITERÍA BOLLERÍA

TARTAS DE ENCARGO

C/. Federico García Lorca, 18

Telf.: 967 21 98 95

ALBACETE



FRUTAS PACO LÓPEZ

Recolectores Agrarios

INTEGRAL DE SERVICIOS PACO LÓPEZ, S.L.

REFORMAS, DOMICILIOS

C/. José Isbert, 6 - Telf.: 967 52 17 81 - Móvil: 626 90 50 95 - ALBACETE

GUARDERÍA

BALÚ



Calle Melilla, 4 (entrada por el Parque)

Teléfono: 967 21 40 62

ALBACETE

JOYERIA PLATERIA Y RELOJERIA

El Dorado

GRAN SURTIDO
EN JOYAS Y RELOJES

Reparación de Relojes
de todo tipo
Compostura de Joyas

P.º de la Libertad, 13

Teléfono: 967 21 84 26

ALBACETE



Jornadas Culturales

ASOCIACIÓN DE MUJERES, CONSUMIDORES Y USUARIOS POLÍGONO SAN ANTÓN. ASOCIACIÓN DE VECINOS POLÍGONO SAN ANTÓN

1 de Junio. 5:30 de la tarde:

Charla del Doctor Sánchez Isidro. Tema: Alimentación y nutrición.

2 de Junio. 5:30 de la tarde:

Charla de D. Jesús Montalvo. Tema: Seguridad alimentaria

3 de Junio. 6:00 de la tarde:

Charla del Doctor Francisco Javier Díaz Sánchez. Otorrino.

4 de Junio. 6:00 de la tarde:

Taller de esparto, aprende a trabajar el esparto. Profesor Daniel García.

6 de Junio:

Pasaremos el día en los pinares del Júcar (habrá sorpresas).

7 de Junio. 6:00 de la tarde:

Teatro en la residencia de ancianos.

9 de Junio. 6:00 de la tarde:

Bingo para nuestros mayores.

10 de Junio. 6:00 de la tarde:

Tarde en el auditorio. Tenemos un festival, teatro, canción melódica, baile, rondallas. Os esperamos a todos.

Festival de Asociación de Mujeres del Polígono San Antón:

Teatro: Mujeres de la Asociación de Mujeres.

Grupo de baile de niñas del Colegio Montserrat

Canción Española con una gran cantante (Reme Cuesta)

Canción melódica de parte de Diego Molina

SORIA

COMERCIO MAYOR DE CARNES Y DERIVADOS CARNICOS

**Próxima apertura de nuevo
establecimiento de venta al
por mayor de Carnes**

Blasco Núñez de Balboa, 14

Telf. Oficinas: 967 21 18 50 - 967 24 44 10 - Fax: 967 21 18 50
02001 ALBACETE

Maria Dolores Sanchez Mora

Estanco - Expendeduría nº. 36

Federico García Lorca, 16 - Teléfono: 967 21 95 97 - ALBACETE



DECORACIONES - REVESTIMIENTOS

Baños, 11
Telf.: 967 50 46 93

Rosario, 54
Telf.: 967 22 94 71

Pº. de la Cuba, 5
Telf.: 967 21 71 21

Venta a Profesionales
Ramón y cajal, 45
Telf.: 967 24 57 80

**SERVICIOS
FUNERARIOS**

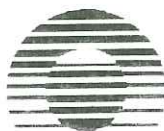

LAUREANO ZAFRILLA, S.L.

SERVICIO PERMANENTE

Avda. Isabel la Católica, 20
Teléfonos: 967 21 52 05 - 967 21 58 09 - Fax: 967 21 58 09
02005 ALBACETE

POPULAR

L I B R O S

Octavio Cuartero, 15
Teléfono: 967 22 58 63
ALBACETE

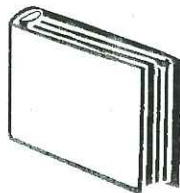

C
A
F
E
T
E
R
I
A
S

C
I
D
Y
O
C
A

**¡DESEA
FELICES FIESTAS
A LOS VECINOS
DEL POLÍGONO
SAN ANTÓN!**

* * *

Melilla, 1 - José Isbert, 4 - ALBACETE

Autoescuela ALMIRO

**AUTOESCUELA
CIBERNÉTICA**

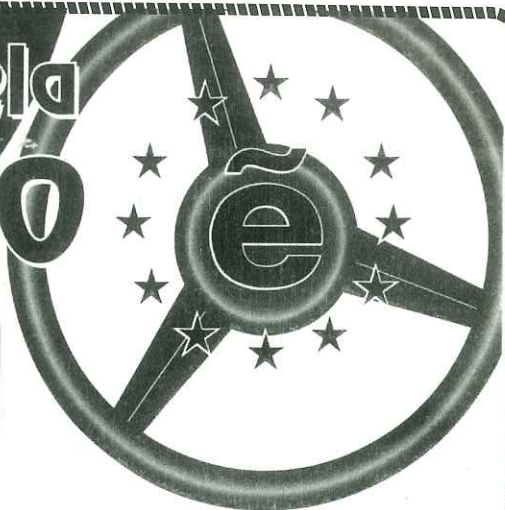

Si estás interesado en sacarte el permiso de conducir, visítanos y descubrirás una excelente calidad de enseñanza con medios de última generación multimedia al mejor precio

- Video productor sistema multimedia.
- Clases teóricas multimedia.
(horarios flexibles según tus necesidades)
- Test por Internet desde casa y en nuestras instalaciones.
- Página Web.

Presentando este anuncio se te obsequiará con una clase práctica totalmente gratis al realizar tu matrícula.

José Isbert, 4
Tlf.: 967 213 150

Pablo Medina, 26
Tlf.: 967 240 464

Antonio Machado, 22
Tlf.: 967 231 552

Feria, 23
Tlf.: 967 218 245

todos los permisos de conducir a tu alcance...

Pº San Francisco, 65
Tlf.: 967 381 105
ALCARAZ

BANCAJA

.....
Caja de Ahorros de Valencia, Castellón y Alicante

*Les desea
Felices Fiestas*

José Isbert, 1

Teléfono: 967 21 77 51 - Fax: 967 52 35 25



Programa de Fiestas

JUEVES, 10

A las 18 horas: Actuación de la Rondalla de la Asociación de Vecinos en la Residencia de Mayores de la Junta de Comunidades.

A las 20 horas: Actuación del Grupo de Castilla-La Mancha: Latín RORÚ La Estrella.

A las 20:30 horas: Pregón de las Fiestas a cargo de D.^a Carmen Oliver, Primer Teniente Alcalde de nuestro Excmo. Ayuntamiento,

A continuación tendrá lugar la inauguración de la Calle José Baeza Espadas por el señor Alcalde de Albacete.

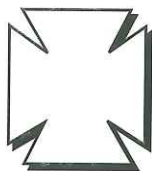

FARMACIA
Ldo. LUIS CILLER

C/. José Isbert, 7 (Polígono San Antón) - Telf.: 967 21 35 16

Les desea Felices días de Fiesta

EUROFIL

José Isbert, 10 - ALBACETE

Teléfono: 967 21 06 09 - Fax: 967 21 06 09 - Móvil: 620 82 82 72



Adficur

ADMINISTRACION DE FINCAS
ASESORIA DE EMPRESAS
SEGUROS

JOSÉ ANTONIO OLIVAS MARTÍNEZ

ADMINISTRADOR DE FINCAS

José Isbert, 17 - Bajo - Teléfono: 967 21 34 35 - 02001 ALBACETE



Tapizados

MONDEJAR

**Venta de Sofás, Sillones, Colchones y Camas Eléctricas
Almohadas, Somieres, Canapés.
Colchones Ortopédicos Enrollables**

Luis Vives, 34 (Junto Fábrica de Harinas) - Teléfono: 967 22 08 71
ALBACETE

PAPELERÍA
EL POLÍGONO

José Panadero Lerma

TODO PARA EL COLEGIO Y LA OFICINA

C/. José Isbert, 3 - 02001 ALBACETE

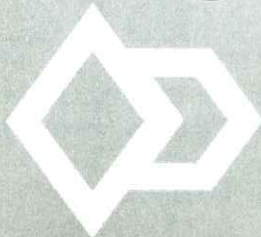

MEDRANO
EDIFICACIONES

**Creando
Ciudad**

— 967 21 91 98 —

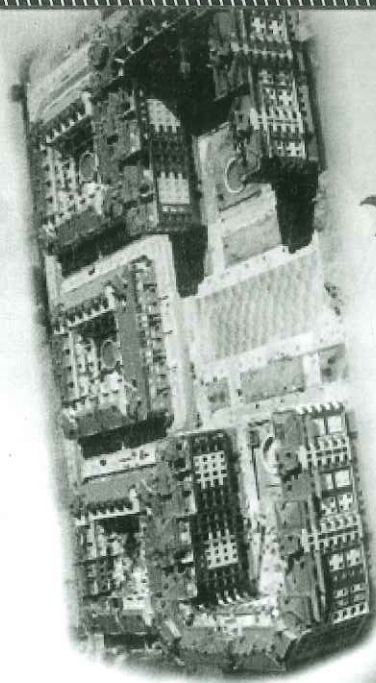

RESIDENCIAL
**LLANOS
DEL
AGUILA**





Programa de Fiestas

VIERNES, 11

A las 16:30 horas: Campeonato de Juegos de mesa en el Centro Socio-Cultural.

A las 18:00 horas: Exposición micológica fotográfica, por la Sociedad Micológica de Albacete.

A las 23:00 horas: Extraordinaria Verbena, amenizada por la Orquesta JJ 22.

*La
Fiesta
en Fotos*



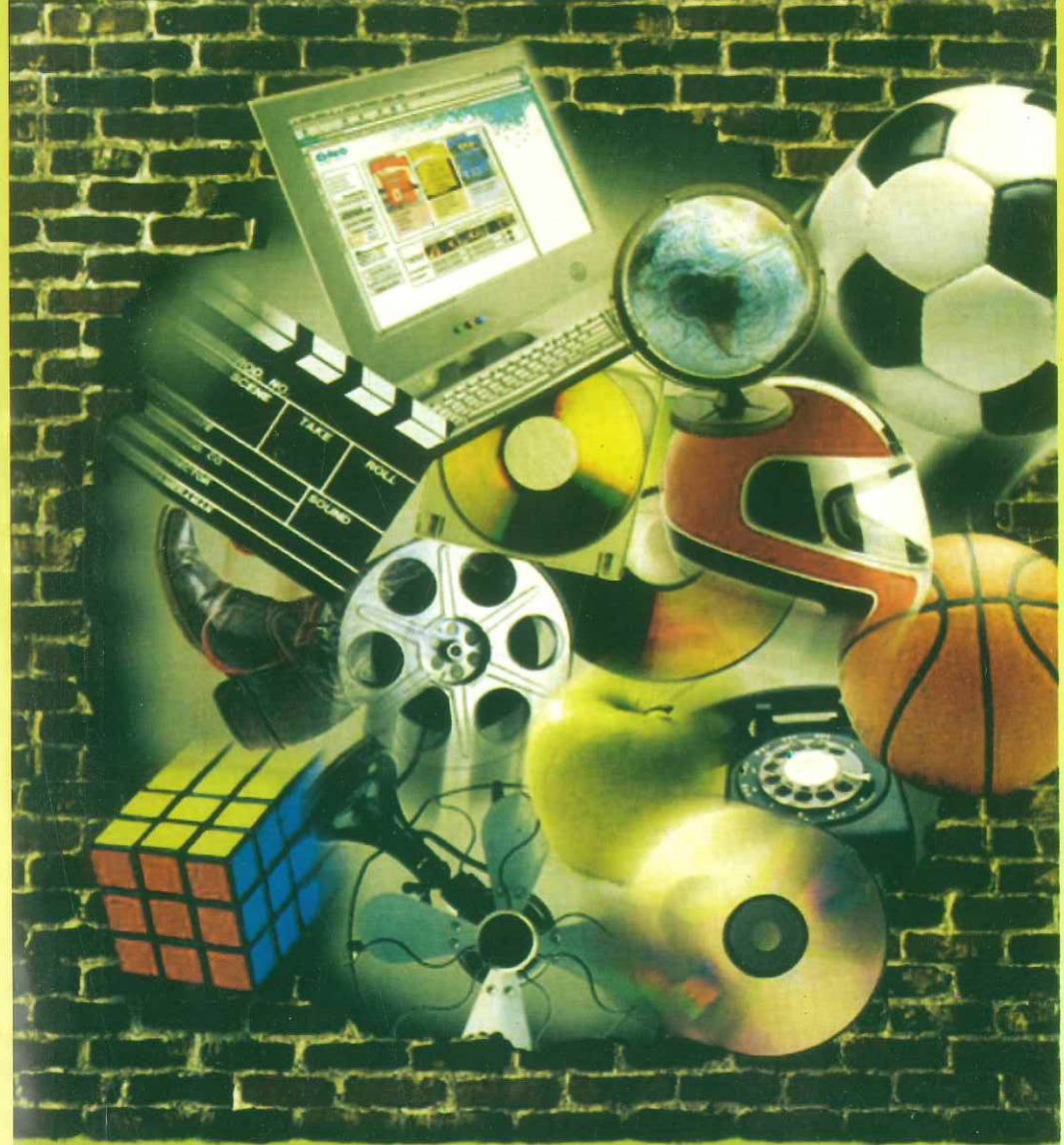

**Banda ancha a 300 kbps
por 29,95€/mes**

Alta e instalación gratis.

Infórmate aquí

ONO

LA TIENDA DE SILVIA

TODO A:
0,60 - 1,80 , 6,00

Todo para el hogar
Artículos de regalo y
juguetería en general

José Isbert, 4
Telf.: 686 97 67 92 - ALBACETE

SUMBA

cafetería

bar

TAPAS VARIADAS

Martínez de la Ossa
ALBACETE

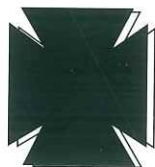

FARMACIA PILAR RAMÍREZ ABAD

C/. Federico García Lorca, 15
ALBACETE



**ADMINISTRACIÓN
DE LOTERÍAS N.º 8
"EL SEMBRADOR"**



ALCALDE CONANGLA, 2
(Edificio Rex)
Teléfono: 967 21 82 30
02001 ALBACETE



MAPFRE
AUTOMOVILES

ASEGURA TU COCHE

a la medida de tus necesidades

Preocúpate de nada

GM

GUILLEN MICO, S.L.

DISTRIBUIDOR DE:

Clan Campbell
Zoco
Petroff
Peñascal
Gin Larios
Whisky Jameson
Whisky Chivas
Whisky Passport
Whisky 100 Piper's
Gin Seagram's



GRUPO VICHY CATALAN

VINO JUAN JOSE

VINO
PEÑASCAL

COBORNÍU

CERVEZA



FONT
D'OR

La
Casera

BODEGAS
AYUSO

VINO
CASA GUALDA

Los
Filosofos
BODEGAS



Federico García Lorca, 13 - Patio San Miguel G
Teléfono y Fax: 967 24 65 33 - 02001 ALBACETE

ALMACEN: Ctra. Ayora, Km. 0.400



Programa de Fiestas

SÁBADO, 12

A las 10:00 horas: Gran chocolatada infantil con los clásicos churros.

A las 12:00 horas: Concurso de Pintura, "Pinta tu Barrio", con premio a los ganadores.

A las 16:30 horas: En la Puerta de la Cafetería "CID" Campeonato de "RANA".

A LAS 23:00 horas: Gran Castillo de Fuegos Artificiales en el Parque Lineal, y a continuación Extraordinaria Verbena amenizada por la Orquesta AMAÍS.

ZAPATERIA

ISBERT

José Isbert, 6 - Teléfono: 967 21 98 77 - ALBACETE

REPARACION ELECTRODOMESTICOS

Lavadoras - Frigoríficos - Encimeras - Estufas - A. Acondicionado
AGNI - CROLLS - CORCHO - SUPERSER - ORBEGOZO - CLATRONIC Y L. G. ELECTRONIC



INSTALACION DE AIRE ACONDICIONADO

Laureano García Murcia

Alcalde Martínez de la Ossa, 1 - 02001 ALBACETE - Telf. y Fax: 967 24 04 31



José Isbert, 8
ALBACETE



Lucia Abietar

P E L U Q U E R A

GABINETE
de
BELLEZA

* * *

Rayos UVA

Pintor Zuloaga, 1
ALBACETE

Queremos celebrarlo contigo

En **superSol** estamos a tu lado durante todo el año, poniendo al alcance de tu mano los productos más frescos y los mejores precios, para que disfrutéis de la alimentación más saludable.

En estos días, queremos también estar con vosotros y unirnos a la fiesta poniendo a vuestra disposición los 21 supermercados **superSol** de Albacete donde, como siempre, encontrarás todo lo necesario para celebrarlo con la mayor alegría.

¡Felices fiestas!

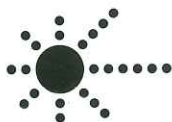

superSol

PANADERIA-BOLLERIA



PANADERIA - BOLLERIA

ANTONIO

HIDALGO

HORNO: C/. Calatrava, 4 - Telf.: 967 61 49 80

C/. Pintor Zuloaga, 2 - Telf.: 967 61 49 81

C/. Carmen, 15 - Telf.: 967 61 49 82

ABRIMOS LOS DOMINGOS Y FESTIVOS

PANIFICADORA «SANTA QUITERIA»

**ESPECIALIDAD EN
PAN Y BOLLOS CASEROS**

* * *

FRUTAS Y VERDURAS

Poeta Agraz, n.º 1 y Batalla del Salado n.º 40
Telf. 967 21 91 74
ALBACETE

ELECTRO FERRE LOAS

*Todo para su baño en
Mobiliario.
Accesorios y Cortinas.*

José Isbert, 6 - Teléfono: 967 24 01 24
ALBACETE

CENTRO VETERINARIO
Dr. Gerardo Ibáñez Sánchez
COLEGIADO N.º 340 Veterinario médico y cirujano

*¡Cómprale el
aparato!*

MASTER EN CLINICA DE PEQUEÑOS ANIMALES POR LA
UNIVERSIDAD DE MURCIA Y MIEMBRO N.º 2484 DE LA
ASOCIACIÓN VETERINARIA ESPAÑOLA DE ESPECIALISTAS
EN PEQUEÑOS ANIMALES

967 24 64 20 *urgencias*
608 769 564



C/. Ntra. Sra. Araceli, 4 - bajo
(junto Cine Candilejas)
Telf. 967 24 64 20

**PANADERIA
BOLLERIA
CROISSANTERIA**

J. L. ROMAN NAVARRO



ROSARIO, 89 967 22 32 32
ALBARDEROS, 20 967 22 02 94
JOSE ISBERT, 6 967 24 53 27
PABLO MEDINA, 10 967 66 74 80

ALBACETE

Su panadería de toda la vida

MILUGEL

SUMINISTRO DE CARPINTERIA

Miguel Reolid Martínez

669 37 24 49

Pol. Campollano, c/ B n.º 25 • 02007 ALBACETE • Telf. 967 24 36 98 • Telf. y Fax 967 52 31 84

C.C.O.O.

Tu Sindicato



Programa de Fiestas

DOMINGO, 13

A las 11:00 horas: Fiesta de la Bicicleta.

Un recorrido por el Barrio.

A las 12:00 horas: Misa Manchega en

la Parroquia "El Buen Pastor"

acompañada por la Rondalla de

la Asociación de Vecinos.

A las 13:30 horas: DÍA DEL VECINO.

Comida de Hermandad

amenizada por la Orquesta

Diamante.

Galería de Arte Magnú

Manuel González Núñez

N.I.F.: 5.110.166 - A

Director de la Galería
Pintor y Escultor

*SE HACEN RETRATOS: ÓLEO, ACUARELA
PASTEL, SANGUINA, CARBONCILLO, GRAFITO Y TINTA.*

**MARCOS DE ESTILO:
DORADO, ESTOFADO Y SU RESTAURACION**

Tel.: 967 52 16 10 - Móvil: 659 37 74 89

C/. Comandante Vargas, 1 - bajo

02001 ALBACETE

www.magnu.com



ALFARO, S.L.

Promoción y Gestión Inmobiliaria



C/. Pintor Zuloaga, 2
Teléfono: 967 61 70 00
02001 ALBACETE



Polígono Campollano
2ª Avenida, 46 - Telf.: 967 24 18 53

—
Avda. España, 3
Telf.: 607 16 81 79

—
Fuente Las Ranas, s/n
Telf.: 607 16 81 81

—
Pérez Galdós, 52
Telf.: 607 16 81 80

CARNICERIA CHARCUTERIA

ANA

GRANJAS PROPIAS
EMBUTIDOS CASEROS
ESPECIALIDAD EN
CORDERO, TERNERA
Y CERDO

José Isbert, 6
967 21 38 32 - 967 52 23 51
ALBACETE



Autógena

Albacete, S.L.

GASES Y SUMINISTROS INDUSTRIALES

MATERIAL DE SOLDADURA

Distribuidor de:
S.E. de CARBUROS
METALICOS, S.A.



Pol. Campollano, 2ª Avda. parcela 26 - 02007 ALBACETE

Telf.: 967 21 47 68 - Fax: 967 52 18 15



*Actividades que se realizan en el
Centro Socio-Cultural
"Polígono San Antón"*

- BAILES DE SALÓN
- GIMNASIA DE MANTENIMIENTO
- DANZAS MANCHEGAS
- GUITARRA CLÁSICA
- RONDALLA
- DANZA ESPAÑOLA
- INGLÉS
- AJEDREZ
- PARIROFLEXIA
- ENCAJE DE BOLILLOS
- BORDADOS DE TRAJES DE SERRANA
- PINTURA AL ÓLEO
- MANUALIDADES
- PINTURA EN TELA

DROGUERÍA
PERFUMERÍA
PAQUETERÍA

SOTOS

Comandante Vargas, 1 - ALBACETE

Telf.: 967 60 82 30

Pescados y Mariscos

Mercad**mar**

Frescos y Congelados

Estamos a su Servicio

C/. José Isbert n.º 6 • Telf. 967 24 07 71 • ALBACETE



**CENTRO DE
RECONOCIMIENTO MÉDICO
PARA
CONDUCTORES Y
PERMISO DE ARMAS**

José Isbert, 1 - Teléfono: 967 21 19 29 - 02001 ALBACETE



juanjo ferretería doméstica

Ramón Casas, 3
Telf. 967 245 759

parque ferretería doméstica

Batalla del Salado, 7
Telf. 967 235 752

alcayata ferretería doméstica

Hermanos Jiménez, 8
Telf. 967 229 210

almacén

Quevedo, 71
Telf. 967 243 288

Juan José Galera Campos

Zaragoza, 16

02005 ALBACETE

Telf. 967 243 192

Fax 967 243 254

**CONSEJOS DEL BARRIO
CONSEJOS ÚTILES, QUE BENEFICIAN AL VECINDARIO**

- * *Sacar las bolsas de la basura, recicladas, a las horas estipuladas por el Ayuntamiento de Albacete, no antes, ni lógicamente después.*
- * *Los vecinos que lleven al perro a pasear, procuren ser responsables con sus defecaciones, cuesta poco recogerlas en una bolsa de plástico y después tirarlas al contenedor correspondiente.*

NOTAS AL PROGRAMA

- DÍA 13 A LAS 18 HORAS, SORTEO DE UNA ACUARELA DONADA POR LA GALERÍA DE ARTE MAGNÚ. VALORADA EN 600 € ENTRE TODOS LOS SOCIOS QUE SE ENCUENTREN AL CORRIENTE DE PAGO.
- SORTEO POR VALOR DE 60 €, PATROCINADO POR EL CENTRO DE BELLEZA ROSI PICAZO, DE ALGUNAS DE LAS ESPECIALIDADES ANUNCIADAS EN EL PROGRAMA.
- PORTADA: FOTOGRAFÍA DEL BARRIO DÉCADA DE LOS AÑOS 60.
- ENTREGA DE COPAS, DE LOS DISTINTOS CONCURSOS EL DÍA DE LA COMIDA DE CONVIVENCIA.
- *La Junta Directiva se reserva el derecho de modificar este programa sin previo aviso, si fuera necesario y no se responsabiliza de los accidentes que pudieran ocurrir a los participantes, durante la celebración de los actos programados.*

DÉJATE MIMAR EN UN AMBIENTE CÁLIDO Y RELAJADO

- ALTA COSMÉTICA NATURAL
- TERAPIAS NATURALES Y MANUALES
- AROMATERAPIA
- CURAS ANTIESTRÉS
- TRATAMIENTOS ANTIACNÉ
- ESTÉTICA MASCULINA
- SOL UVA
- PRE-NATAL Y POS-NATAL
- MANICURA, PEDICURA SPA
- TERAPIAS CON CRISTALES DE CUARZO
MÉTODO ATARAXIA

*No te pierdas nuestro método de tratamiento facial
revolucionario del Dr. Hauschka. Repetirás*

ROSI PICAZO 
CENTRO DE BELLEZA INTEGRAL

C/. José Isbert n.º 2, bajo. 02001 - ALBACETE
TELÉFONO: 967 21 50 07

esto, es lo **máx.**



Tarjeta crédito gratis

Descuentos

Regalos

Recargas móvil

Sorteos

Y muchas máx ventajas...

< www.ccm.es >

máx
JovEn

"es lo máx"

CCM