

Polígono San Antón



**Días 8, 9, 10 y 11
de Junio**

2 0 0 6



kikeMOLINA

asesor de imagen personal

- PELUQUERÍA
- ESTÉTICA
- MAQUILLAJE
- QUIROMASAJE
- TATUAJE
- PIERCING
- MICROPIGMENTACIÓN

C/Federico García Lorca, 16 (frente estación de autobuses)
www.kikemolina.com TLF:967 670318 kikemolina@kikemolina.com



El Barrio Polígono de San Antón con la Virgen de los Llanos

CLIMAN S.L.  **GUILAR**[®]
INSTALACIONES
TÉCNICAS

CLIMATIZACION

INSTALACIONES DOMESTICAS E INDUSTRIALES · AIRE ACONDICIONADO
CONDUCTOS DE AIRE · CALEFACCION · ENERGIA SOLAR
REPARACIONES Y MANTENIMIENTOS

Enrique Aguilar González

Movil 607 719 678

Panasonic  **York**

SERVICIO TÉCNICO:

Obispo Tagaste, 18 · 02005 · ALBACETE · Tfno. 902 026 670 · Fax 967 211 407
panacliman@msn.com · www.climanaguilar.com

Saludo

Vecinos del Barrio Polígono de San Antón. Es tiempo de convivencia vecinal, de estar juntos, de disfrutar las fiestas. Que estos tres días sean un recordatorio de satisfacción para el año venidero. Celebrémosla con nuestro nuevo alumbrado que tanto ha costado y que gracias a la sensibilidad de nuestro Alcalde y el esfuerzo de todos ha sido una realidad. Seguid apoyándonos y seguiremos con nuestras reivindicaciones consiguiendo bienestar para todos.

Felices Fiestas.

*La Junta Rectora de la
Asociación de Vecinos
Polígono de San Antón*

EL SEGURO QUE NECESITAS
PARA TU COCHE Y PARA TI



Cerca de 6 millones de conductores confían su seguridad a **MAPFRE AUTOMÓVILES**.

La garantía del líder y sus exclusivas ventajas están a tu alcance en cualquiera de nuestras **2.800 oficinas**, para que elijas entre la **más amplia gama de seguros** la fórmula que mejor se adapte a tus necesidades.

PREOCÚPATE DE NADA



www.mapfre.com/automoviles y 902 44 88 44



MAPFRE
AUTOMÓVILES

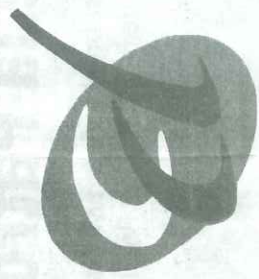
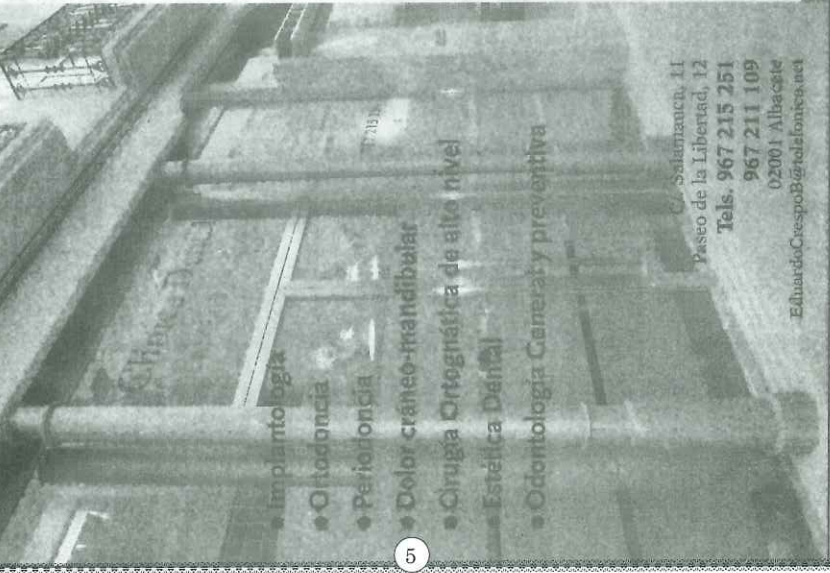

Clínica Dental

Dr. EDUARDO CRESPO



Dr. Crespo



*Estética dental,
el placer
de crear belleza*

- Implantología
- Ortodoncia
- Periodoncia
- Dolor cráneo-mandibular
- Cirugía Ortognática de alto nivel
- Estética Dental
- Odontología General y preventiva

C. Salamanca, 11
Paseo de la Libertad, 12
Tels. 967 215 751
967 211 109
02001 Albañic
EduardoCrespoB@telefonos.net

CENTRO DE BELLEZA INTEGRAL

ROSI PICAZO



EN NUESTRO CENTRO DE BELLEZA, SE TRABAJA CON PRODUCTOS NATURALES Y LA MAYORÍA DE CULTIVO ECOLÓGICO. EN ÉL PREDOMINAN EL DESCANSO Y EL BIENESTAR

- Depilaciones con cera
- Fotodepilación con láser
- Tratamientos faciales (anti-arrugas, hidratación, anti-acné...)
- Tratamientos corporales (reducir volumen, celulitis, varices...)
- Pedicura y Manicura
- Masajes (contracturas, anti-estres, drenaje linfático...)
- Presoterapia, etc...

PRUEBA NUESTRO NUEVO MÉTODO DE BRONCEADO SIN SOL. EN UNA SOLA SESIÓN QUEDARÁS BRONCEADA SIN DAÑAR TU PIEL

INFÓRMATE DE LAS PROMOCIONES Y DESCUENTOS TODO EL AÑO. TAMBIÉN HACEMOS UN 15 % DE DESCUENTO SI TIENES ENTRE 14 Y 25 AÑOS O MAYOR DE 65

C/. José Isbert n.º 2 (Bajo) • Telf. 967 21 50 07 • ALBACETE

CAFETERÍA RESTAURANTE

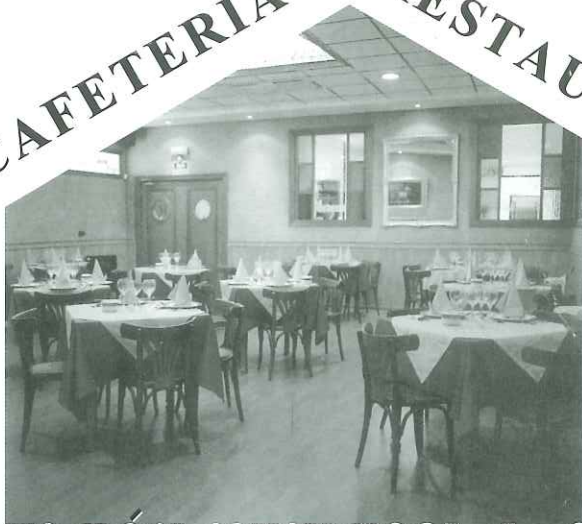

ESTACIÓN MUNICIPAL de AUTOBUSES

Deguste nuestras:

- Tapas
- Helados
- Pastelería
- Postres caseros

Visite nuestro Restaurante Privado y Discreto.

Con el servicio que usted se merece.

Salón para reuniones, comuniones, celebraciones y comidas de empresas.

¡APUESTE POR EL CAMBIO!

NOSOTROS YA LO HEMOS HECHO

Garcia Lorca, s/n

RESERVAS: TELF.: 967 21 06 60

Peluquería GILSO

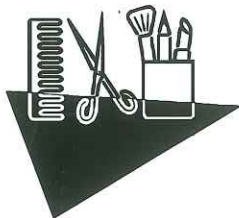

José Isbert, 1
Teléfono 967 24 17 98

GUARDERÍA

BALÚ



Calle Melilla, 4 (entrada por el Parque)
Teléfono: 967 21 40 62
ALBACETE

Heineken

España S.A.



C/ Santa Cruz, 8, 2º - 02006 ALBACETE
Telf. 96 719 16 70 Fax 96 719 16 71



POPULAR

L I B R O S

Octavio Cuartero, 15
Teléfono: 967 22 58 63
ALBACETE

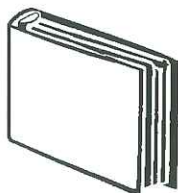

María Dolores Sánchez Mora

Estanco - Expendeduría nº. 36

Federico García Lorca, 16 - Teléfono: 967 21 95 97 - ALBACETE



DECORACIONES · REVESTIMIENTOS

Baños, 11
Telf.: 967 50 46 93

Rosario, 54
Telf.: 967 22 94 71

Pº. de la Cuba, 5
Telf.: 967 21 71 21

Venta a Profesionales
Ramón y Cajal, 45
Telf.: 967 24 57 80



Desde 1978

ORENO

GALERÍA DE ALIMENTACIÓN

CARNES FRESCAS

CHARCUTERÍA SELECTA

ESPECIALIDADES CASERAS

FRUTERÍA

PANADERÍA



Servicio a domicilio

Gracias por su visita

*C/. Federico García Lorca, 12
(Frente estación de autobuses)*

Telf. 967 21 10 93

02001 Albacete

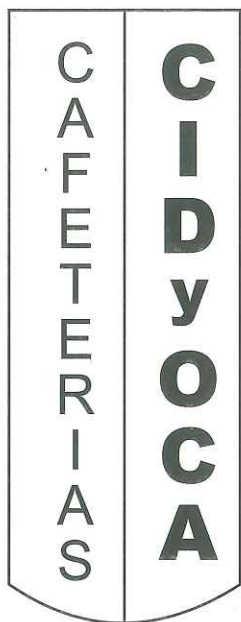

¡DESEA
FELICES FIESTAS
A LOS VECINOS
DEL POLÍGONO
SAN ANTÓN!





* * *

Melilla, 1 - José Isbert, 4 - ALBACETE

Autoescuela **ALMIRO**



Si estás interesado en sacarte el permiso de conducir visítanos y descubrirás una excelente calidad de enseñanza con medios de última generación multimedia al mejor precio

-  Video productor sistema multimedia (pizarra táctil)
-  Clases teóricas multimedia (horarios flexibles según tus necesidades)
-  Test por internet desde casa y en nuestras instalaciones.
-  Pagina Web.

José Isbert, 4
Tlf. 967 213 150

Pablo Medina, 26
Tlf. 967 240 464

Antonio Machado 22
Tlf. 967 231 552

Feria, 23
Tlf. 967 218 245

*Todos los permisos de conducir
a tu alcance*

Pº San Francisco, 65
Tlf. 967 381 105
ALCARAZ

BANCAJA

.....
Caja de Ahorros de Valencia, Castellón y Alicante

*Les desea
Felices Fiestas*

José Isbert, 1

Teléfono: 967 21 77 51 - Fax: 967 52 35 25

Programa de Fiestas

JUEVES, 8

*A las 20:30 h. Actuación del Grupo de Coros y
Danzas Barrio San Pablo.*

*A continuación, concierto de guitarra
clásica a cargo del profesor Antonio Gómez
Marín.*

*Pregón a cargo de Don Miguel Berrio
Ramírez, vecino del barrio.*



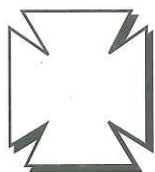

FARMACIA

Ldo. **LUIS CILLER**

C/. José Isbert, 7 (Polígono San Antón) - Telf.: 967 21 35 16

Les desea Felices días de Fiesta



Alimentación SORIA

Vasco Núñez de Balboa, 14
Teléfono 967 21 18 50



ADMINISTRACION DE FINCAS
ASESORIA DE EMPRESAS
SEGUROS

JOSÉ ANTONIO OLIVAS MARTÍNEZ

ADMINISTRADOR DE FINCAS

José Isbert, 17 - Bajo - Teléfono: 967 21 34 35 - 02001 ALBACETE

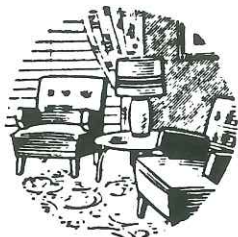

Tapizados

MONDEJAR

**Venta de Sofás, Sillones, Colchones y Camas Eléctricas
Almohadas, Somieres, Canapés.
Colchones Ortopédicos Enrollables**

Luis Vives, 34 (Junto Fábrica de Harinas) - Teléfono: 967 22 08 71
ALBACETE

**PAPELERÍA
EL POLÍGONO**

José Panadero Lerma

TODO PARA EL COLEGIO Y LA OFICINA

C/. José Isbert, 3 - 02001 ALBACETE

PROMOCIÓN DE 21 VIVIENDAS EN C/ HUESCA, REUS Y ESCRITOR BEN NASIR



Viviendas de 2 y 3 dormitorios, áticos
plazas de garaje y trasteros

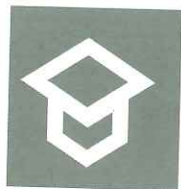
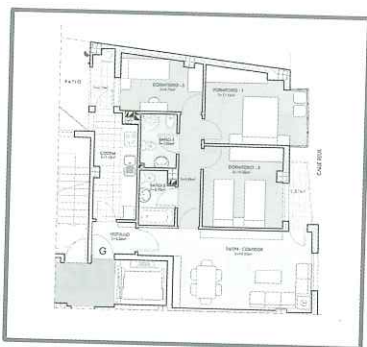
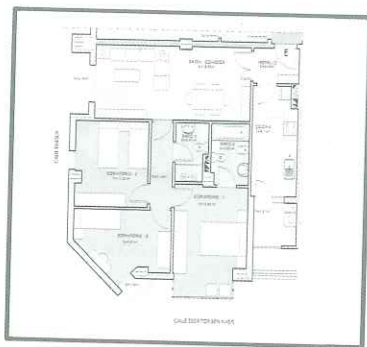

MEDRANO
EDIFICACIONES

Paseo de la Cuba N°2, 1° Planta

967 21 91 98

Programa de Fiestas

VIERNES, 9

A las 20:00 h. Actuación del Grupo de Manchegas y Rondalla del Barrio. Al término de la actuación, Cuerva Popular.

A las 23:00 h. Actuación en tablao de Carmen Ibáñez de la cantante y cuadro flamenco en canción española EVA MARÍA.





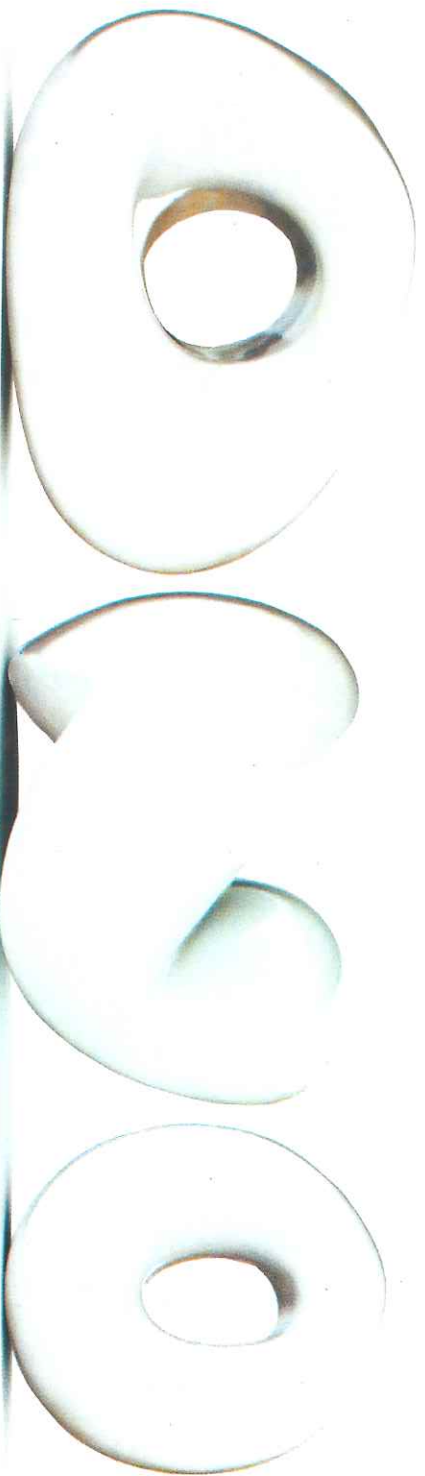

teléfono · televisión · internet · ojo

LA TIENDA DE SILVIA

**TODO A:
0,60 - 1,80 , 6,00**

**Todo para el hogar
Artículos de regalo y
juguetería en general**

José Isbert, 4
Telf.: 686 97 67 92 - ALBACETE

SUMBA

cafetería

bar

TAPAS VARIADAS

Martínez de la Ossa
ALBACETE

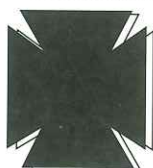

**FARMACIA
PILAR
RAMÍREZ ABAD**

C/. Federico García Lorca, 15
ALBACETE



**ADMINISTRACIÓN
DE LOTERÍAS N.º 8
"EL SEMBRADOR"**



ALCALDE CONANGLA, 2
(Edificio Rex)
Teléfono: 967 21 82 30
02001 ALBACETE



Salón Peluquería

Mélody

Loli Martínez

C/. Federico García Lorca, 14

Teléfono 967 24 03 16

02001 ALBACETE



GM

GUILLEN MICO, S.L.

DISTRIBUIDOR DE:

Beefeater
Ballantines
Zoco
Petroff
Peñascal
Gin Larios
Whisky Jameson
Whisky Chivas
Whisky Passport
Whisky 100 Piper's
Gin Seagram's



GRUPO VICHY CATALAN

VINO JUAN JOSE

VINO
PEÑASCAL

CODORNÍU

CERVEZA



FONT
D'OR

La Casera

BODEGAS
AYUSO

VINO
CASA GUALDA

Torres Fillos
BODEGAS



Federico García Lorca, 13 - Patio San Miguel G
Teléfono y Fax: **967 24 65 33** - 02001 ALBACETE

ALMACEN: Ctra. Ayora, Km. 0.400

Programa de Fiestas

SÁBADO, 10

A las 10:00 h. Gran chocolatada infantil con los tradicionales churros en el lugar de costumbre (parque).

A continuación, concurso de pintura libre para niños de 8 a 12 años con premio para los ganadores.

A las 19:00 h. En la puerta de la Cafetería Cid, Campeonato de Ranas.



ZAPATERIA

ISBERT

José Isbert, 6 - Teléfono: 967 21 98 77 - ALBACETE

REPARACION ELECTRODOMÉSTICOS



Lavadoras - Frigoríficos - Encimeras - Estufas - A. Acondicionado
AGNI - CROLLS - CORCHO - SUPERSER - ORBEGOZO - CLATRONIC Y L. G. ELECTRONIC



INSTALACION DE AIRE ACONDICIONADO

Laureano García Murcia

Alcalde Martínez de la Ossa, 1 - 02001 ALBACETE - Telf. y Fax: 967 24 04 31 • 967 600 865



**José Isbert, 8
ALBACETE**

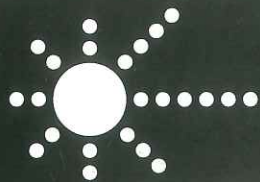

superSol

supermercados

estamos con
la Fiesta

**¡Ole,
qué
precios!**

En superSol trabajamos todos los días para ofrecerte los productos más frescos y de la mejor calidad, siempre a los mejores precios.

Te invitamos a aprovechar todas las ventajas que puedes disfrutar con la tarjeta Club Cliente Sol.

Queremos estar más cerca de ti, por eso, ponemos a tu disposición los 17 supermercados superSol de Albacete donde encontrarás todo lo que necesitas para estas fiestas.



Club Cliente
SOL

Ahorra con calidad



PANADERIA - BOLLERIA

ANTONIO

HIDALGO

HORNO: C/. Calatrava, 4 - Telf.: 967 61 49 80

C/. Pintor Zuloaga, 2 - Telf.: 967 61 49 81

C/. Carmen, 15 - Telf.: 967 61 49 82

ABRIMOS LOS DOMINGOS Y FESTIVOS

ELECTRO FERRE LOAS

*Todo para su baño en
Mobiliario.
Accesorios y Cortinas.*

José Isbert, 6 - Teléfono: 967 24 01 24 • ALBACETE



CENTRO VETERINARIO

Dr. Gerardo Ibáñez Sánchez

C/. Ntra. Sra. Araceli, 4 - bajo (junto Cine Candilejas) • Telf. 967 24 64 20



ALBARDEROS, 20	967 24 02 94
JOSE ISBERT, 6	967 24 53 27
PABLO MEDINA, 10	967 66 74 80
ROSARIO, 75	

ALBACETE

Su panadería de toda la vida

PANIFICADORA «SANTA QUITERIA»

**ESPECIALIDAD EN
PAN Y BOLLOS CASEROS**

* * *

FRUTAS Y VERDURAS

Poeta Agraz, n.º 1 y Batalla del Salado n.º 40
Telf. 967 21 91 74
ALBACETE

Federico García Lorca, n.º 15
Telf. 967 21 91 74
ALBACETE

CC.OO.

Tu Sindicato

Programa de Fiestas

DOMINGO, 11

A las 12:00 h. Misa Manchega en la Parroquia de El Buen Pastor.

A las 13:00 h. Día del Vecino.

Comida de hermandad. Degustación de gazpachos manchegos para socios. Amenizado por el GRUPO PLATINO.

Se sorteará una magnífica acuarela donada por Galerías Magnú



Galería de Arte Magnú

Manuel González Núñez

N.I.F.: 5.110.166 - A

Director de la Galería
Pintor y Escultor

*SE HACEN RETRATOS: ÓLEO, ACUARELA
PASTEL, SANGUINA, CARBONCILLO, GRAFITO Y TINTA.*

**MARCOS DE ESTILO:
DORADO, ESTOFADO Y SU RESTAURACION**

Telf.: 967 52 16 10 - Móvil: 659 37 74 89

C/. Comandante Vargas, 1 - bajo

02001 ALBACETE

www.magnu.com



ALFARO, S.L.

Promoción y Gestión Inmobiliaria



C/. Pintor Zuloaga, 2
Teléfono: 967 61 70 00
02001 ALBACETE



Polígono Campollano
2ª Avenida, 46 - Telf.: 967 24 18 53

Avda. España, 3
Telf.: 607 16 81 79

Fuente Las Ranas, s/n
Telf.: 607 16 81 81

Pérez Galdós, 52
Telf.: 607 16 81 80



Autógena
Albacete, S.L.

GASES Y SUMINISTROS INDUSTRIALES
MATERIAL DE SOLDADURA

Distribuidor de:
S.E. de CARBUROS
METALICOS, S.A.



Pol. Campollano, 2ª Avda. parcela 26 - 02007 ALBACETE
Telf.: 967 21 47 68 - Fax: 967 52 18 15

31 años
en el



Por tradición desde 1946

ESPAÑA
10.16026/AB
C.E.E.

Carnes Davia, S.L.

SALA DE DESPIECE
Ctra. Mahora, Km. 3'5
Telf. y Fax 967 52 20 39

DESPACHO
C/. José Isbert, 4
Telf. 967 21 27 73

CEBADERO
Pasaje "El Peto"
Telf. 967 21 26 09

ALBACETE

*Actividades que se realizan en el
Centro Socio-Cultural
"Polígono San Antón"*

- *Bailes de salón*
- *Gimnasia de mantenimiento*
- *Danzas manchegas*
- *Guitarra clásica*
- *Rondalla*
- *Danza española*
- *Inglés*
- *Ajedrez*
- *Papiroflexia*
- *Encaje de bolillos*
- *Bordados de trajes de serrana*
- *Pintura al óleo*
- *Manualidades*
- *Pintura en tela*

DROGUERÍA
PERFUMERÍA
PAQUETERÍA

SOTOS

Comandante Vargas, 1 - ALBACETE
Telf.: 967 60 82 30

Pescados y Mariscos

Mercado  **mar**

Frescos y Congelados
Estamos a su Servicio

C/. José Isbert n.º 6 • Telf. 967 24 07 71 • ALBACETE



**CENTRO DE
RECONOCIMIENTO MÉDICO
PARA
CONDUCTORES Y
PERMISO DE ARMAS**

José Isbert, 1 - Teléfono: 967 21 19 29 - 02001 ALBACETE



juanjo ferretería doméstica

Ramón Casas, 3
Telf. 967 245 759

parque ferretería doméstica

Batalla del Salado, 7
Telf. 967 235 752

alcayata ferretería doméstica

Hermanos Jiménez, 8
Telf. 967 229 210

almacén

Quevedo, 71
Telf. 967 243 288

Juan José Galera Campos

Zaragoza, 16
02005 ALBACETE
Telf. 967 243 192
Fax 967 243 254

HILATURAS

JUAN ANTONIO NAVARRO GARRIDO

José Isbert, 10 • ALBACETE

Teléfono 967 21 06 09 • Fax 967 21 06 09 • Móvil 620 82 82 72

FUTBOL SALA SENIOR 3ª DIVISION Grupo 1º

	Ptos	P.J.	P.G	P.E	P.P	G.F	G.C
1 AV BARRIO POLIGONO SAN ANTON	69	26	22	0	3	184	88
2 BOGARRA FS	59	26	19	2	4	161	63
3 EL ESCALON	54	26	16		6	109	80
ECOROSERVE	50	26	16	2	7	137	81
5 KORYBA	48	26		1	9	140	96
6 CDE CF CAFETERIA MANILA	44		14	1	10	109	100
7 FOKKER Sin Horas		26	14	0	11	135	119
8 MANCHAS AZULES/ENCOFRADO AFE FS	40	26	11	6	8	139	122
9 CADISTY CABAÑERO Cocinas Baños	36	26		5	9	98	105
10 T.N.T. UNITED	28	26	7	4	14	90	
11 POLICIA LOCAL AB	23	26	6	2	17		120
12 AV CU DEPORTIVO FATIMA	14	26	4	2		73	150
13 METROPOLI	5	26	2	0	23	59	224
14 CASA FAUSTINO	8	26	3	2	21	83	134



FUTBOL SALA CADETE COPA NIVEL A

	Ptos	P.J.	P.G	P.E	P.P	G.F	G.C
1 AV BARRIO POLIGONO SAN ANTON	36	12	11	0	1	73	37
2 AV FERIA	29	12	9	1	2	50	27
3 CRISTOBAL VALERA	28	12	8	3	1	51	31
4 EF AB JUNIORS GOLDEN BUS	24	12	7	2	3	43	
5 RODENAS Y RIVERA	22	12	6	3	3		41
6 CD ALBACETE JUNIORS	22	12	7	0		35	39
7 NEIRA 33 RPM	20	12	6	1	5	33	29
8 ESPIRITU SANTO	17	12	5	1	6	29	27
9 FERMAR FS	17	12		2	5	27	26
10 ALBACETE FS	18	12	4	3	5	25	
11 HALCONES FS RICARDOS	13	12	4	0	8		45
12 P Zafrilla ATRIO CD CHANES	7	12	2	2	8	23	40
13 AEDA ABOGADOS	0	11	0		11	10	42
SEPULCRO TEAM	0	11	0	0	11	0	33



NOTAS AL PROGRAMA

- La Asociación de Vecinos agradece la colaboración de todas las firmas comerciales anunciadas en este programa.
- *La Junta Directiva se reserva el derecho de modificar este programa sin previo aviso, si fuera necesario y no se responsabiliza de los accidentes que pudieran ocurrir a los participantes, durante la celebración de los actos programados.*
- Colaboran: Junta de Comunidades, Ayuntamiento de Albacete, Diputación Provincial de Albacete y Grupos Políticos.
- Los días 8, 9 y 10 exposición en el centro de Manualidades por la Asociación de Mujeres del Barrio.
- Colaboran: Amas de Casa del Polígono San Antón.

SORIA

MAYORISTA DE CARNES

ALIMENTACIÓN



GACELA (AFRICA)

LIEBRE (ESPAÑA)

BISONTE (EEUU)

CIERVO (ESPAÑA)

CORZO (ESPAÑA)

ALCE (CANADÁ)

FAISÁN (ESPAÑA)

CEBRA (AFRICA)

JABALÍ (ESPAÑA)

RENO (FINLANDIA)

Antonio Soria Cantero

C/. Vasco Núñez de Balboa, nº 14

Telf. Oficinas 967 21 18 50 - 967 24 44 10

Fax 967 21 70 89 - Móvil 699 30 72 42

02001 ALBACETE

PUNTOS REGALOS CCM

Gente que SUMA y GANA

Ahora puedes empezar a sumar
usando las Tarjetas CCM, con los Planes de Pensiones
o participando en las promociones que tenemos preparadas.

Podrás conseguir numerosos regalos.

punt **CCM**s

CCM

CCM

CCM

www.ccm.es

Consulta el catálogo de regalos en tu Oficina CCM más próxima.

CCM